

Prophylaxe- Tipps

Richtige Mundpflege

2x am Tag mit flouridhaltiger und antibakterieller Zahncreme die Zähne putzen

Überkronte Zähne und Brücken besonders gründlich reinigen

Täglich Hilfsmittel wie Zahnseide und Zwischenraumbürsten benutzen

Achten Sie auf Zahnfleischbluten, das über mehrere Tage anhält!

Zahnärztliche Kontrolle

2x jährlich Kontrolluntersuchungen

Mindestens 2x jährlich eine professionelle Zahnreinigung*

Gesunde Lebensweise

Auf ausgewogene Ernährung achten.



Trinken Sie täglich 2-3 Liter Flüssigkeit!

Verzichten Sie auf das Rauchen!

*Kosten: ca. 90 €

Behandlungsschwerpunkte :

- professionelle Zahnreinigung (PZR)
- Parodontologie
- Endodontie (maschinelle Aufbereitung mit thermo-plastischer Abfülltechnik)
- **Prothetik** (festsitzend und herausnehmbarer Zahnersatz)
- Veneers (Verblendschalen)
- Vollkeramik
- Galvanotechnik
- Implantologie
- Interdisziplinäre ZahnMedizin
- CMD- Diagnostik und Therapie
- **Schmerz- u. Notfallbehandlung**

Zahnersatzberatung inkl.

- Zahncheck zur Ästhetik/ Funktion/ Materialauswahl
- Zweitmeinung
- Alternativplanung
- Kostenberatung

Patienteninformation

der Zahnarztpraxen am Checkpoint Charlie

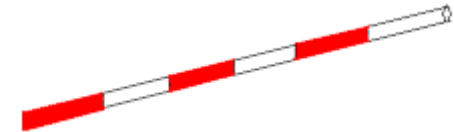

Friedrichstr. 210, 10969 Berlin

Tel.: 25 29 94 90



6- Kochstr./Checkpoint Charlie



M 29



Anhalter Bhf.

BAG Dr. G. Frahn - F. Bloch,

ZAP Christian Hohlt,

ZAP Maria Fasano,

ÜBAG G. Gneist/ Dr. Naacke

www.praxis-checkpoint.de

Parodontitis

Parodontitis ist eine entzündliche Erkrankung des Zahnhalteapparates.

Symptome:

- Zahnfleischtaschen mit Schwellung und Rötung
- Zahnfleischbluten und Sekretentleerung
- Zahnlockerungen und -kippen bis zum Zahnverlust

Parodontitisbakterien stellen für folgende Krankheiten nachgewiesenermaßen ein Risikopotential dar:

- Diabetes
- Herzinfarkt/ Schlaganfall
- Gelenkerkrankungen
- Lungenerkrankungen
- Frühgeburten

Implantologie

Implantologische Eingriffe kommen bei gewissen Voraussetzungen für den Ersatz von fehlenden Zähnen zum Einsatz.



CMD*

-Kraniomandibuläre Dysfunktion-

Neben zahnärztlichen Faktoren (z.B. Parafunktionen, Fehlkontakte, Stützonenverluste, schlecht sitzende Prothesen) spielen bei CMD auch besonders psychosoziale Faktoren eine wesentliche Rolle, die häufig zu unspezifischen Verspannungen der Kopf- und Kaumuskulatur führen können. Die Komplexität dieser Erkrankung kann im Einzelfall diagnostisch nur annähernd erfasst und erfolgreich behandelt werden, wenn Hausärzte, Fachärzte, vor allem HNO - und Zahnärzte sowie Schmerz-, Psycho-, Physio- und Manualtherapeuten eng zusammenarbeiten. Nicht selten sind auch Schlafstörungen und Tinnitus mit CMD vergesellschaftet. Als Behandlung bieten sich oftmals mehrere Optionen an, die stufenweise einzeln oder in Kombination angewendet werden wie etwa die Manualtherapie, Akupunktur, Neuraltherapie,



Massagen, die transkutane Nervenstimulation TENS oder der Einsatz einer Aufbisschiene.

* CMD-Sprechstunde nur mit Anmeldung

Endodontie

Endodontische Maßnahmen sind häufig bei hohem Substanzverlust und/oder bei Zahnwurzelentzündungen nötig. Die Art der Durchführung bzw. die Qualität dieser speziellen Behandlung bestimmt in der Regel die Erfolgssicherheit dieser zahnerhaltenden Therapie.

Die Langlebigkeit endodontisch behandelter Zähne hängt auch von der Art des Aufbaus ab. In der Regel sollten wurzelbehandelte Zähne zeitnah mit festsitzenden Zahnersatz (Kronen) versorgt werden.

- *Moderne Wurzelbehandlungen mit maschineller Aufbereitung und thermoplastischer Abfülltechnik gewährleisten einen hohen Behandlungsstandard.*

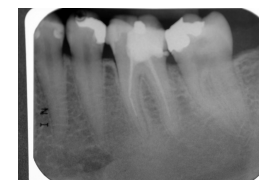

alte Wurzelfüllung

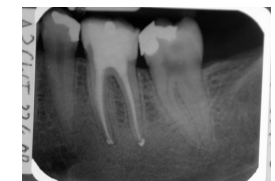

neue Wurzelfüllung am gleichen Zahn*

* Mehrkosten pro Backenzahn ca. 200 €